

LAMPIRAN 1

LEMBARAN PENJELASAN KEPADA CALON SUBJEK PENELITIAN

Kepada Yth:

Saudara/Saudari

.....

Bersama ini saya, Blisa Novertasari (umur 20 thn), yang sedang menjalani program pendidikan sarjana pada fakultas kedokteran gigi, Universitas Sumatera Utara, memohon kesediaan Saudara/i untuk berpartisipasi sebagai subjek penelitian saya yang berjudul :

PENGETAHUAN MAHASISWA KEPANITERAAN KLINIK TERHADAP ANATOMI NORMAL RONGGA MULUT DITINJAU DARI RADIOGRAFI PANORAMIK PADA SALAH SATU FAKULTAS KEDOKTERAN GIGI DI JAWA BARAT

Penelitian ini bertujuan untuk mengetahui tingkat pengetahuan mahasiswa kepaniteraan klinik terhadap anatomi normal rongga mulut yang interpretasinya sangat berperan dalam membantu menegakkan diagnosa bila pemeriksaan klinis tidak dapat memastikan suatu penyakit. Dimana radiografi panoramik merupakan salah satu radiografi ekstraoral yang diambil dengan cara pasien ditempatkan didalam bilik radiografi kemudian pasien didudukkan di kursi dan film berada diluar mulut pasien, lalu dilakukan pengambilan radiografi.

Penelitian ini bersifat deskriptif dimana akan dilakukan survey pada subjek penelitian. Pada penelitian tersebut, saudara/i sebagai subjek penelitian akan menerima kuesioner yang berisi 10(sepuluh) soal yang akan dijawab oleh saudara/i sebagai subjek penelitian dan diberi waktu \pm 20 menit. Kemudian kuesioner tersebut akan dikumpulkan kembali ke peneliti dan akan dikoreksi. Pada penelitian ini peneliti dibantu oleh dua orang rekan peneliti. **Identitas Saudara/i sebagai subjek penelitian akan dirahasiakan oleh peneliti.**

Jika Saudara/i sudah mengerti isi dari lembar penjelasan ini dan bersedia untuk menjadi subjek penelitian, maka mohon kiranya Saudara/i untuk mengisi dan menandatangani surat pernyataan persetujuan sebagai subjek penelitian yang terlampir pada lembar berikutnya. Perlu Saudara/i ketahui, bahwa surat kesediaan tersebut tidak mengikat dan Saudara/i dapat mengundurkan diri dari penelitian ini bila Saudara/i merasa keberatan.

Demikian lembar penjelasan ini saya perbuat, semoga keterangan ini dapat dimengerti dan atas kesediaan Saudara/i untuk berpartisipasi dalam penelitian ini saya ucapkan terima kasih.

Medan,2013

Blisa Novertasari

SURAT PERNYATAAN PERSETUJUAN SUBJEK PENELITIAN
(INFORMED CONSENT)

Saya yang bertanda tangan dibawah ini:

Nama :
Umur :
Jenis kelamin : L / P
Alamat :

Menyatakan telah membaca lembar penjelasan kepada subjek penelitian dan sudah mengerti serta bersedia untuk turut serta sebagai subjek penelitian, dalam penelitian atas nama Blisa Novertasari yang berjudul **“Pengetahuan Mahasiswa Kepaniteraan Klinik Terhadap Anatomi Normal Rongga Mulut Ditinjau Dari Radiografi Panoramik Pada Salah Satu Fakultas Kedokteran Gigi Di Jawa Barat”** dan menyatakan tidak keberatan maupun melakukan tuntutan di kemudian hari.

Demikian pernyataan ini saya perbuat dalam keadaan sehat, penuh kesadaran dan tanpa paksaan dari pihak manapun.

Bandung, Agustus 2013

Pembuat pernyataan

(.....)

Tanda tangan dan Nama jelas

NB : Info lebih lanjut hubungi Blisa Novertasari (085264204292)

LAMPIRAN 2

**DEPARTEMEN RADIOLOGI DENTAL
FAKULTAS KEDOKTERAN GIGI
UNIVERSITAS SUMATERA UTARA**

**PENGETAHUAN MAHASISWA KEPANITERAAN KLINIK
TERHADAP ANATOMI NORMAL RONGGA MULUT DITINJAU
DARI RADIOGRAFI PANORAMIK PADA SALAH SATU
FAKULTAS KEDOKTERAN GIGI
DI JAWA BARAT**

No. Responden :
Tanggal :
Usia :
Jenis Kelamin : L / P

PETUNJUK PENGISIAN :

1. Pengisian kuesioner dilakukan oleh mahasiswa kepaniteraan klinik di FKG Jawa Barat
2. Jawablah setiap pertanyaan yang tersedia dengan melingkari jawaban yang dianggap benar
3. Semua pertanyaan harus dijawab
4. Setiap pertanyaan diisi dengan satu jawaban.
5. Bila ada pertanyaan yang kurang mengerti silahkan ditanyakan kepada peneliti

LINGKARI JAWABAN YANG BENAR MENURUT ANDA PADA PILIHAN JAWABAN YANG TERSEDIA BERDASARKAN GAMBAR YANG TERTERA !

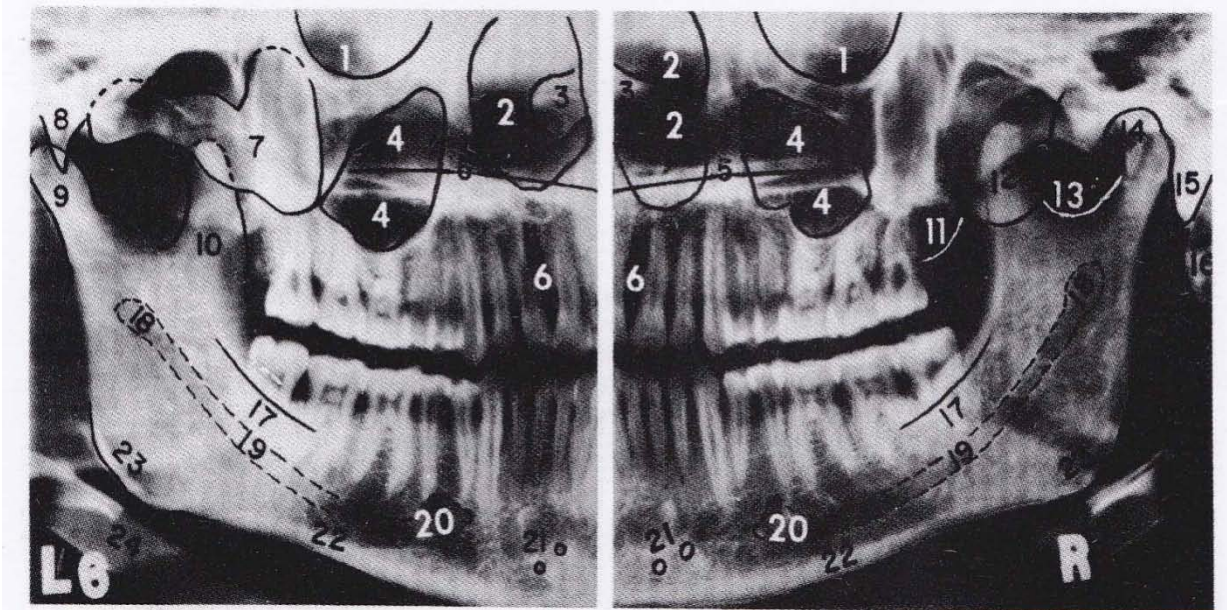

Gambar Radiografi Panoramik

1. Menurut anda anatomi apakah yang terdapat pada no.1?
 - a. Fossa nasal
 - b. Prosesus palatinus
 - c. Orbital

2. Menurut anda anatomi apakah yang terdapat pada no.2?
 - a. Prosesus palatinus
 - b. Foramen insisivum
 - c. Kavum Nasal

3. Menurut anda anatomi apakah yang terdapat pada no.4?
 - a. Septum nasal
 - b. Orbital

c. Sinus maksilaris

4. Menurut anda anatomi apakah yang terdapat pada no.9?

- a. Tuberositas
- b. Kondilus mandibula
- c. Prosesus koronoid

5. Menurut anda anatomi apakah yang terdapat pada no.11?

- a. Prosesus palatinus
- b. Tuberositas maksila
- c. Arkus zigomatikus

6. Menurut anda apakah no.10 adalah prosesus koronoid mandibula?

- a. Ya
- b. Tidak

7. Menurut anda apakah no.15 adalah prosesus styloid?

- a. Ya
- b. Tidak

8. Menurut anda apakah no.18 adalah foramen mandibula?

- a. Ya
- b. Tidak

9. Menurut anda apakah no.29 adalah foramen mandibula?

- a. Ya
- b. Tidak

10. Menurut anda apakah no.20 adalah foramen mandibula?

- a. Ya
- b. Tidak

Lampiran 3. Jadwal Penelitian

No.	Kegiatan	WAKTU PENELITIAN				
		Juni	Juli	Agustus	September	Oktober
1.	Pembuatan Proposal	Minggu IV	Minggu I,II			
2.	Pelaksanaan Penelitian			Minggu III, IV		
3.	Pembuatan laporan hasil penelitian				Minggu I,II,III, IV	Minggu I
4.	Penggandaan laporan					Minggu II

Lampiran 4

Rincian Biaya Penelitian

Pengetahuan mahasiswa kepaniteran klinik terhadap anatomi normal
Rongga mulut ditinjau dari radiografi panoramik pada
Salah satu Fakultas Kedokteran Gigi di Jawa Barat

Besar biaya yang diperlukan untuk melaksanakan penelitian ini adalah sebesar
Rp 5.000.000 dengan rincian sebagai berikut:

1. Biaya penyiapan proposal	Rp 100.000
2. Biaya pembuatan kuesioner	Rp 100.000
3. Biaya alat tulis, kertas, printer, tinta printer	Rp 100.000
4. Biaya penjilidan dan penggandaan laporan	Rp 200.000
5. Biaya transportasi	Rp 3.000.000
6. Biaya tempat tinggal	Rp 1.500.000

Total Rp 5.000.000

Rincian biaya ditanggung oleh peneliti sendiri.

Peneliti

Blisa Novertasari

Lampiran 5

CURRICULUM VITAE **(RIWAYAT HIDUP)**

Nama Lengkap : Blisa Novertasari .S
Jenis Kelamin : Perempuan
Tempat/Tanggal Lahir : Tanjungpinang, Indonesia/ 15 November 1992
Kewarganegaraan : Indonesia
Agama : Islam
Status Perkawinan : Belum menikah
Alamat : Jl. HM. Jony No.54, Medan
Telepon/HP : 085264204292
Email : blisa_15@yahoo.co.id

Pendidikan

1998-2004 : SD Hang Tuah, Tanjungpinang
2004-2007 : SMP Negeri 2, Tanjungpinang
2007-2010 : SMA Negeri 1, Tanjungpinang
2010-sekarang : Fakultas Kedokteran Gigi Universitas Sumatera Utara

Medan, September 2013